

LEGENDA DELLE FINITURE

Pavimentazione

A	Pavimento in basole di pietra grigia tipo Billiemi o Bardiglio dello spessore sino a cm 8, letto di posa in sabbia e/o cemento
---	--------------------------------------------------------------------------------------------------------------------------------

Finitura Pareti

A	Intonaco rustico
A	Muratura di conci di tufo e malta bastarda retta o centinata

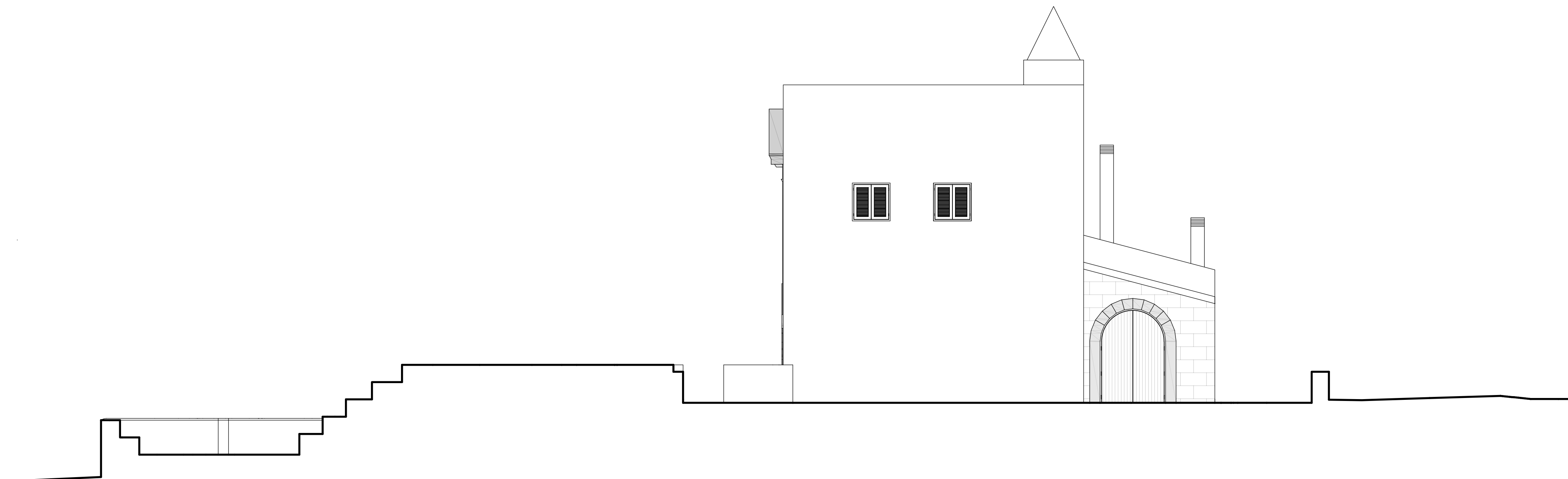

PROSPETTO NORD-OVEST

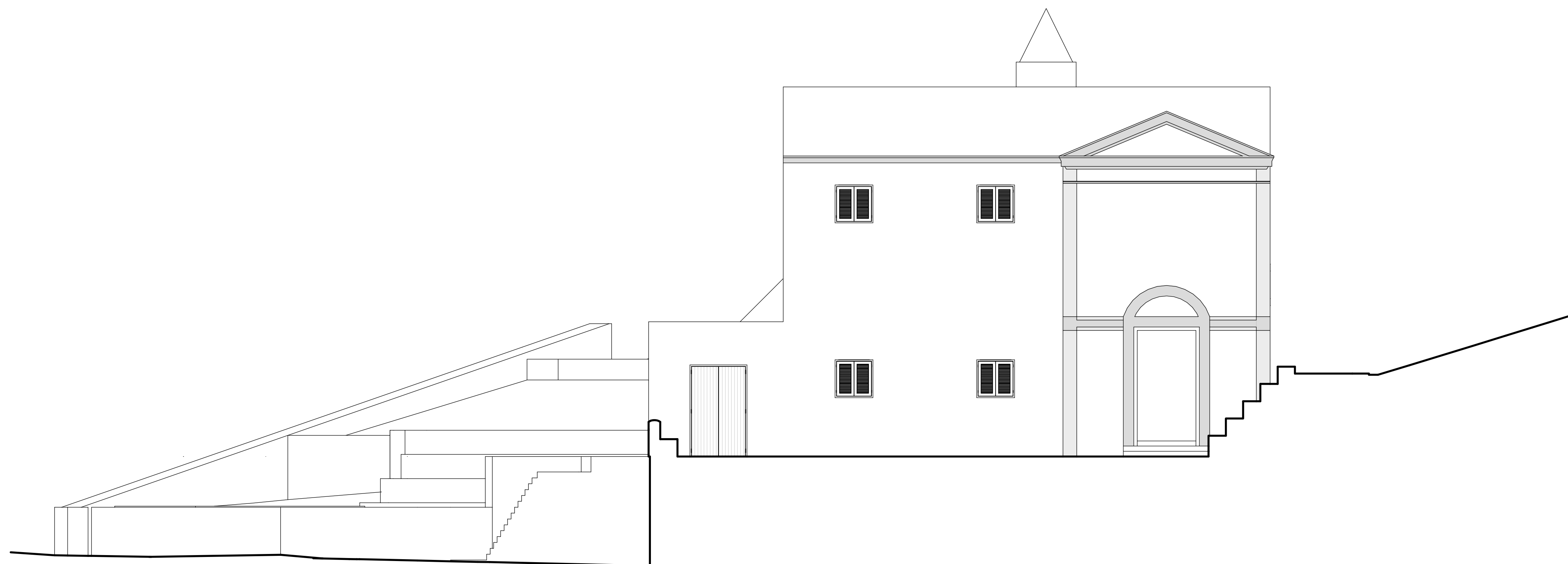

PROSPETTO NORD-EST

**Arcidiocesi di Monreale
Parrocchia Santa Fara
Santuario Madonna del Rosario del Furi in Cinisi**

INDICE	DATA	DESIGNAZIONE - MODIFICA	PROGETTISTI	VERIFICATORE	APPROVATORE
A	21-09-15	PRIMA EDIZIONE	Riccardo Pane Rosario Caravello		
B					
C					
D					
E					
F					

PROGETTO DI RECUPERO DEL SANTUARIO DELLA MADONNA DEL FURI
Nella unità immobiliare Foglio 25 Particella 452 Sub 2
DI PROPRIETA' della Parrocchia Santa Fara del Comune di Cinisi
Parroco Arciprete Don Vincenzo Gaglio
Piazza Vittorio Emanuele
90045 Cinisi
Tel. 0918664050

PROGETTO REDATTO NELLO STUDIO Per. Ind. ROSARIO CARAVELLO
Via Regina Margherita N° 15 90138 Palermo
TEL 0917026418 | 3287414380 | 3346733859
MAIL ncarav@tin.it | riccardopane@live.it

TAVOLA N°8 | PROSPETTI STATO DI PROGETTO

PROGETTISTI		Ing. Riccardo Pane, Per. Ind. Rosario Caravello
DISEGNATORE		Ing. Riccardo Pane
DATA		21.09.2015
SCALA		1:100