

COMUNE DI CINISI <small>PROVINCIA REGIONALE DI PALERMO</small>	
<small>PROGETTO DI RISTRUTTURAZIONE, ADEGUAMENTO ENERGETICO ED IMPIANTISTICO DELL'ORATORIO "SAN GIOVANNI BOSCO" SITO IN VIA MONSIGNORE LORENZO BERTOLINO SULL'AREA INDIVIDUATA IN CATASTO ALLA P.LL.A N. 11 DEL FG N. 12</small>	
<small>Ditta: Parrocchia Maria SS. Delle Grazie</small>	
ALL. 2.4	ELABORATI GRAFICI - Scala 1:100 Stato di Fatto - CORPO B
<small>IL PROGETTISTA Dott. Ing. <i>Abbate Salvatore</i></small>	<small>I. F. CONSULT S.N.C. Corso Vittorio Emanuele III, 117 - 90049 TERRASINI (PA) Cell. 3389722753-3388110586</small>
	<small>LA DITTA</small>
<small>DATA</small>	<small>COLLABORATRICE</small> <small>Arch. <i>Emmanuel Florucci</i></small>

Pianta Piano Terra

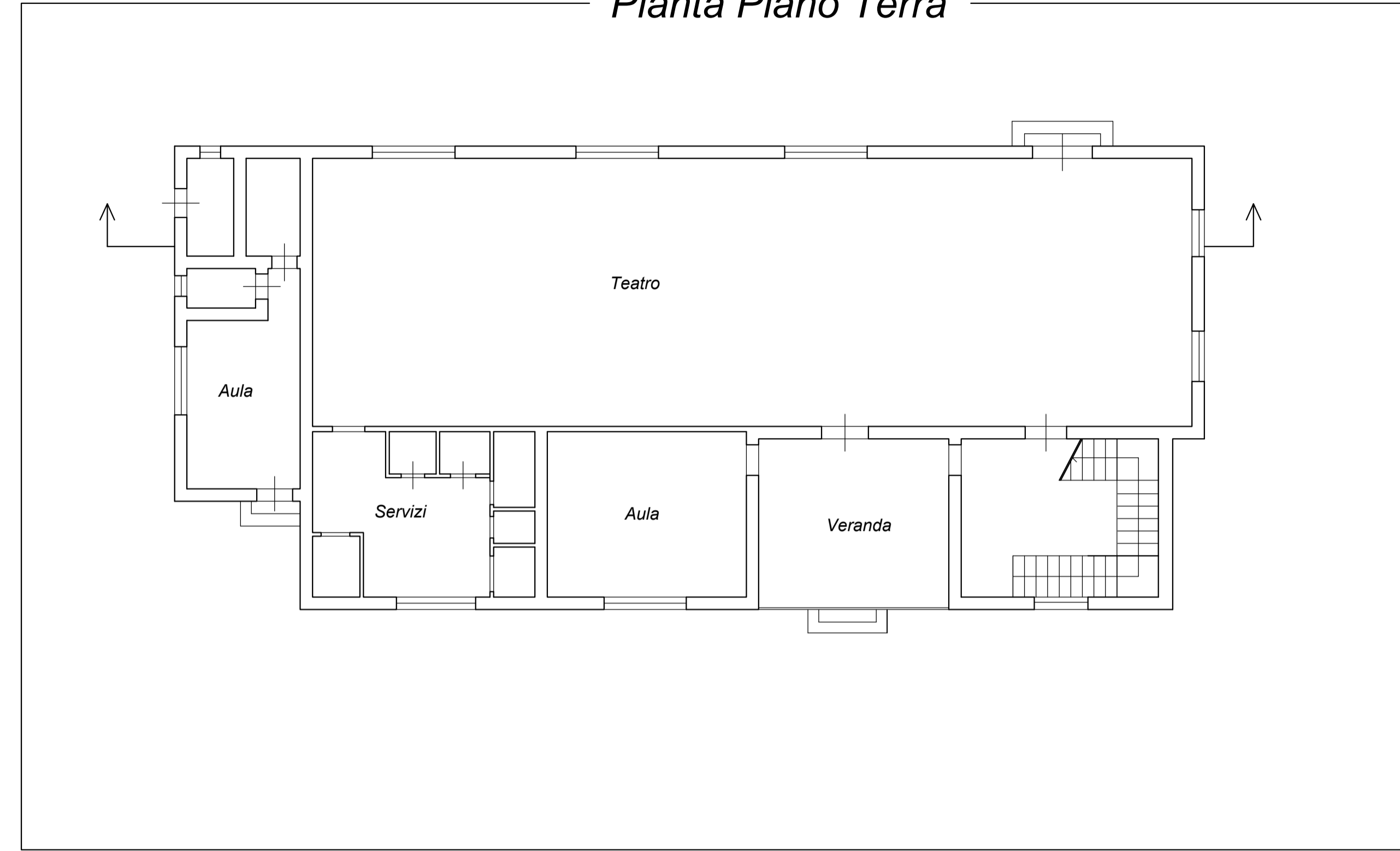

Pianta Piano primo

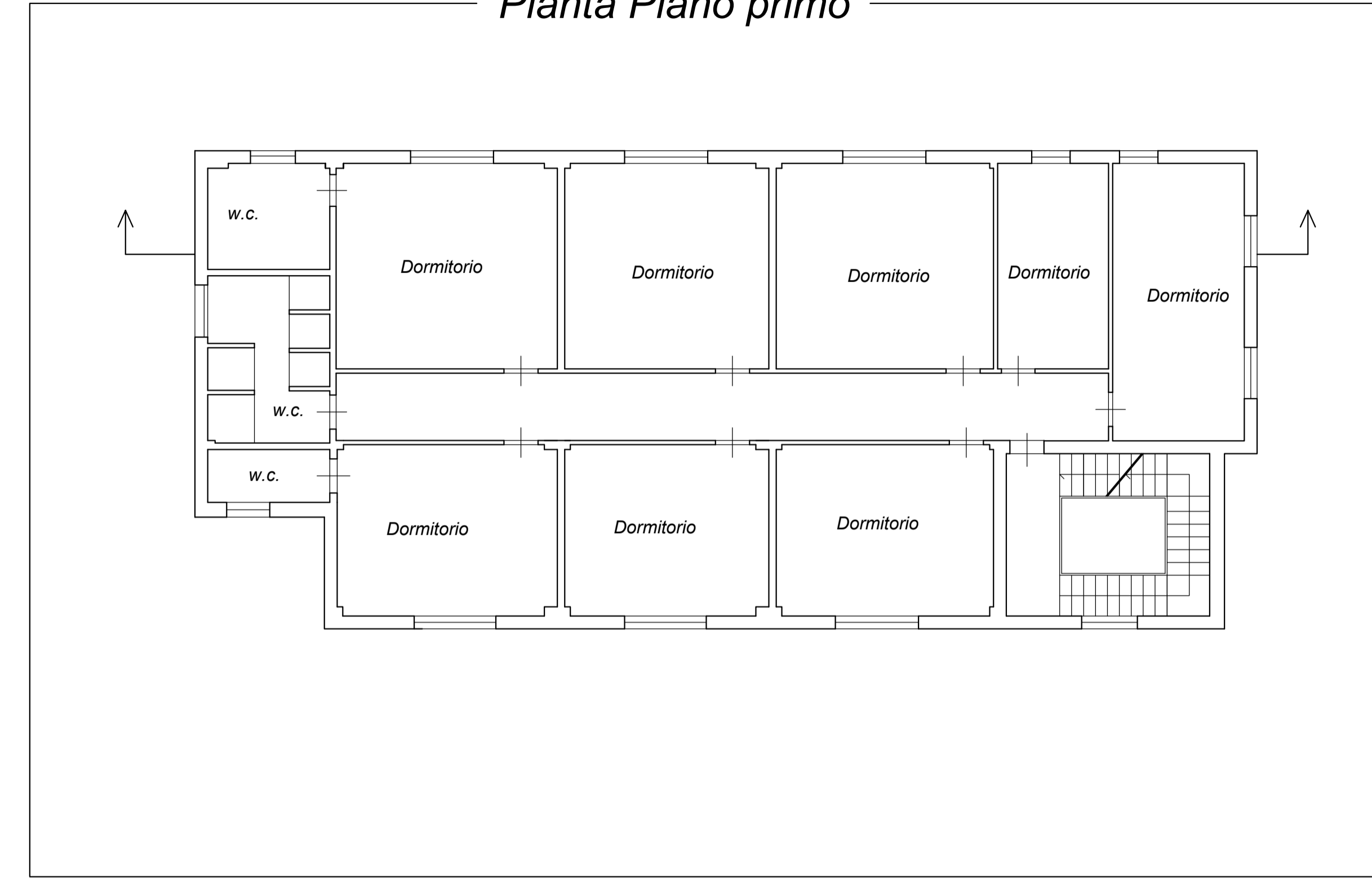

Pianta Coperture

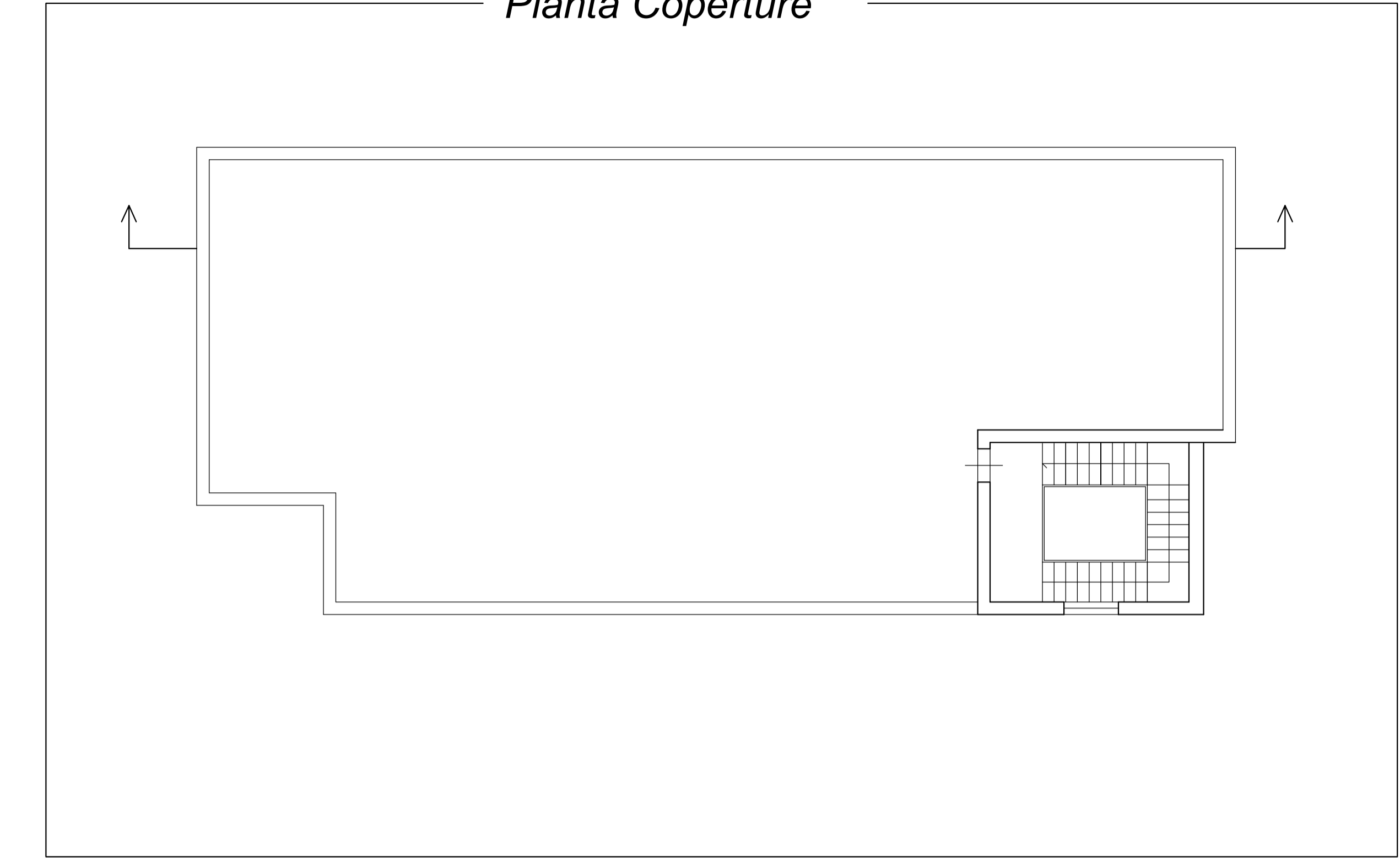

Sezione A - A'

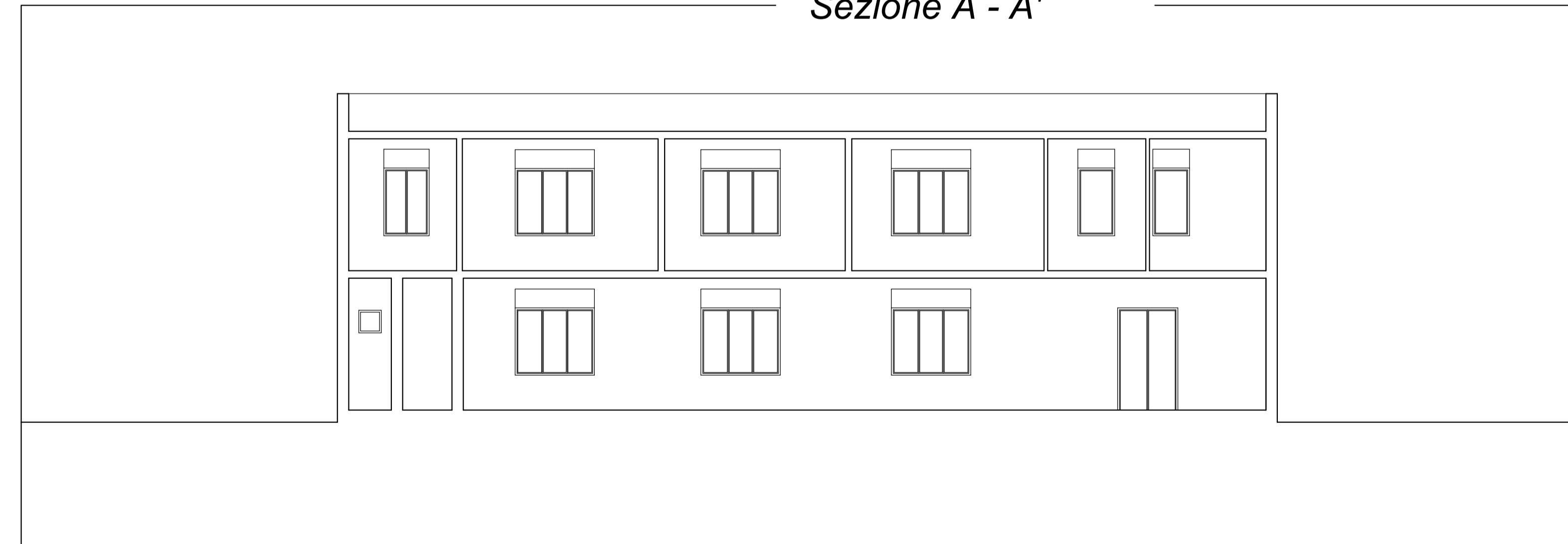

Prospetto Principale

